



Rehoboth Goes

*Wonen op een vertrouwde plek met
goede zorg en dienstverlening.*



Cedrah biedt wonen, zorg en diensten aan ouderen die bewust kiezen voor een organisatie met een reformatorisch identiteitsprofiel. Daarbij wenst Cedrah in alles te handelen in overeenstemming met Gods Woord. Het resultaat voor onze cliënten verbeelden we met 'de zeven vruchten aan de Cedrah-boom'. Hierover kunt u meer lezen in de folder Identiteit - principe in de praktijk.

Cedrah wil haar identiteit verankeren met cliënten, medewerkers en vrijwilligers die de identiteit onderschrijven en gestalte geven in de praktijk. De motivatie ligt in het gebod van Jezus Christus om God lief te hebben boven alles en de naaste als onszelf. Dit laatste komt tot uiting in liefdevolle, kwalitatief hoogwaardige zorg voor de medemens.

In deze uitgave



Wonen in Goes

Wonen in het hart van Zeeland

4



Woonzorgcentrum Rehoboth

Een gezellige woongemeenschap

7



Wonen in Rehoboth

Veilig wonen in een vertrouwde omgeving

8



Aanleunwoningen

Zelfstandig wonen met zorg binnen handbereik

12



Cedrah locaties

Waar vindt u ons?

18

Welkom in Rehoboth

Fijn dat u belangstelling heeft voor woonzorgcentrum Rehoboth. Omdat wij begrijpen dat verhuizen een ingrijpende en belangrijke stap in uw leven is, vindt u in deze folder meer informatie over de verschillende mogelijkheden.

Wonen in Rehoboth biedt u niet alleen de voordelen van goede zorg en dienstverlening, maar ook een vertrouwde leefsfeer zoals u van huis uit gewend bent. Cliënten, huurders, medewerkers en vrijwilligers delen gezamenlijke waarden, gegrond op Gods Woord.

Mogelijk zult u na het lezen van deze folder nog vragen hebben. Aarzel niet deze aan ons te stellen. Wij geven u graag meer uitleg.

Welkom in Rehoboth namens de klantadviseurs en verhuurmakelaars van Cedrah! We hopen dat u hier een goede en gezegende tijd mag hebben.

Hopelijk tot ziens!

Wonen in Goes



In woonzorgcentrum Rehoboth woont u in het hart van Zeeland. Deze locatie is goed bereikbaar, heeft alle denkbare voorzieningen in de buurt en ligt in de wijk Goes-Oost.

Wat maakt het wonen in Goes nu zo aantrekkelijk?

Goes biedt een historische woonomgeving met volwaardige stedelijke voorzieningen, zoals de vele winkels en restaurants. Vanuit de stad bent u snel op het weidse platteland of bij het water.

Zorgvoorzieningen

Op korte afstand van het woonzorgcentrum Rehoboth is het Admiraal de Ruyter Ziekenhuis gevestigd, een ziekenhuis met meerdere vestigingen in Zeeland. Naast het ziekenhuis heeft Rehoboth goede contacten met huisartsen. In het pand van Rehoboth zijn ook regelmatig een fysiotherapeut, kapper en een pedicure aanwezig.

Winkels

Het winkelcentrum van Goes is op loopafstand van Rehoboth en heeft een totaalaanbod van winkels. Ook bij slechter weer kunt u hier prima terecht. Diverse parkeerterreinen rondom dit centrum zorgen voor een goede bereikbaarheid. Iedere dinsdag is hier ook een weekmarkt te vinden, met een groot aanbod van producten.

Vervoer

Goes is uitstekend bereikbaar met de auto. Ook het openbaar vervoer is aanwezig. Zo heeft Goes een treinstation en is er een bushalte vlakbij ons woonzorgcentrum.

Goes biedt een historische woonomgeving met volwaardige stedelijke voorzieningen.

Kerken

Op loopafstand van ons woonzorgcentrum zijn diverse reformatorische kerken. Er zijn met deze kerken goede contacten. Dagelijks vindt er een dagsluiting plaats, die wordt verzorgd door een ouderling vanuit de Gereformeerde Gemeente. Het is mogelijk om diverse kerkdiensten te beluisteren via de kerktelefoon in uw appartement.



U wilt graag zelfstandig blijven wonen, maar merkt dat af en toe wat ondersteuning welkom is. Onze woningen zijn levensloopbestendig, wat betekent dat u er ook kunt blijven wonen als u meer zorg nodig heeft.



Regelmatig vinden er in ons woonzorgcentrum activiteiten plaats, waarbij u van harte welkom bent.



Wonen bij woonleef-gemeenschap Rehoboth

Woonzorgcentrum Rehoboth is een gezellig woonzorgcentrum op loopafstand van de binnenstad van Goes. Rehoboth biedt naast de zorg en dienstverlening in het huis, ook diensten bij u thuis!

Bij het ouder worden kan de huidige woning vaak een last worden in plaats van een lust. U wilt wellicht graag zelfstandig blijven wonen, maar merkt dat af en toe wat ondersteuning welkom is.

Door de regelgeving in de zorgsector komt u niet meer zomaar in aanmerking voor een plaats in het verzorgingshuis. Als de zorgen toenemen, bent u aangewezen op thuiszorg. Maar hoe zorggeschikt is uw woning? En wie zorgt er voor het onderhoud van de woning?

Met deze vragen hoeft u zich in uw eigen woning binnen Rehoboth niet bezig te houden. Wonen in Rehoboth betekent veilig wonen in een vertrouwde omgeving.

Heeft u (nog) geen zorg nodig? Dan is wonen in een seniorenappartement een goede keuze. Onze woningen zijn namelijk levensloopbestendig, wat betekent dat u er ook kunt blijven wonen als u zorg nodig krijgt. Op dat moment kunnen wij snel en zorgvuldig de nodige zorg voor u regelen, geleverd door onze bekwame en vriendelijke medewerkers.

Naast de zorg bieden wij in het woonzorgcentrum allerlei diensten en faciliteiten, zoals WiFi, een kapper, pedicure, een bibliotheek en een winkeltje. Regelmatig vinden er in ons woonzorgcentrum activiteiten plaats. Ook kunt u bij ons gezellig samen met anderen de warme maaltijd gebruiken in het restaurant.



Zorggebouw Rehoboth

Woonzorgcentrum Rehoboth beschikt over 63 plaatsen voor verzorging en verpleging, waaronder groepen voor kleinschalig wonen.

De appartementen zijn verdeeld over twee woonlagen, de eerste verdieping is met een lift bereikbaar. Voor het wonen in een zorgappartement in Rehoboth (we noemen dit zorg met verblijf) heeft u een indicatie van de Wet langdurige zorg (WLZ) nodig.

De woongemeenschap van Rehoboth kenmerkt zich door een reformatorische identiteit en er is veel contact met medebewoners. Daarnaast zijn er volop mogelijkheden voor het bezoeken van activiteiten en dagsluitingen. De warme maaltijd wordt langsggebracht, maar u kunt ook samen met anderen de maaltijd gebruiken in het restaurant.

Verzorgd Wonen (zorg met verblijf)

Zorg met verblijf betekent verblijf in een woonzorgcentrum van Cedrah met daarbij behorende zorg. Deze zorg bestaat uit persoonlijke verzorging, verpleging, begeleiding en/of behandeling. U kunt gebruik maken van zorg met verblijf als u een indicatie heeft in de vorm van een zorgprofiel (voorheen ZZP). Bij een zorgprofiel VV4 of hoger kunt u enkele dagdelen per

week deelnemen aan de activiteiten op de dagbesteding, waardoor u meer structuur krijgt in het dag- of weekprogramma.

Kleinschalig wonen

Kleinschalig wonen is een onderdeel van zorg met verblijf en is geschikt voor mensen met een zorgprofiel VV5 of hoger, met een 1e grondslag psychogeriatric. De grootte van de woongroep varieert van acht tot elf bewoners. Deze bewoners krijgen (verpleeghuis-) zorg en begeleiding. Het doel van de woongroep is de levenskwaliteit van de individuele bewoner in een veilige omgeving te behouden. Kernwoorden hierbij zijn: thuisgevoel, belevingsgericht en warme zorg.

Op de woongroep heeft u een eigen woon-/slaapkamer. U beschikt over eigen sanitair of deelt dit met maximaal één medebewoner. De keuken en de huiskamer worden gedeeld met de bewoners van de woongroep. Vrijwel alle huishoudelijke werkzaamheden vinden plaats binnen de woongroep en voor zover dat nog kan samen met de bewoners.

Appartementtypen

De verschillende typen in het complex

Legenda

- Afdeling Goudvink - Kleinschalig Wonen
- Afdeling Meerkoet - Verzorgd Wonen / Kleinschalig Wonen (mix)
- Afdeling Zwaluw - Kleinschalig Wonen
- Afdeling Rietzanger - Verzorgd Wonen
- Afdeling Tuinfluiter - Verzorgd Wonen

* Betreft een 2-persoonkamer

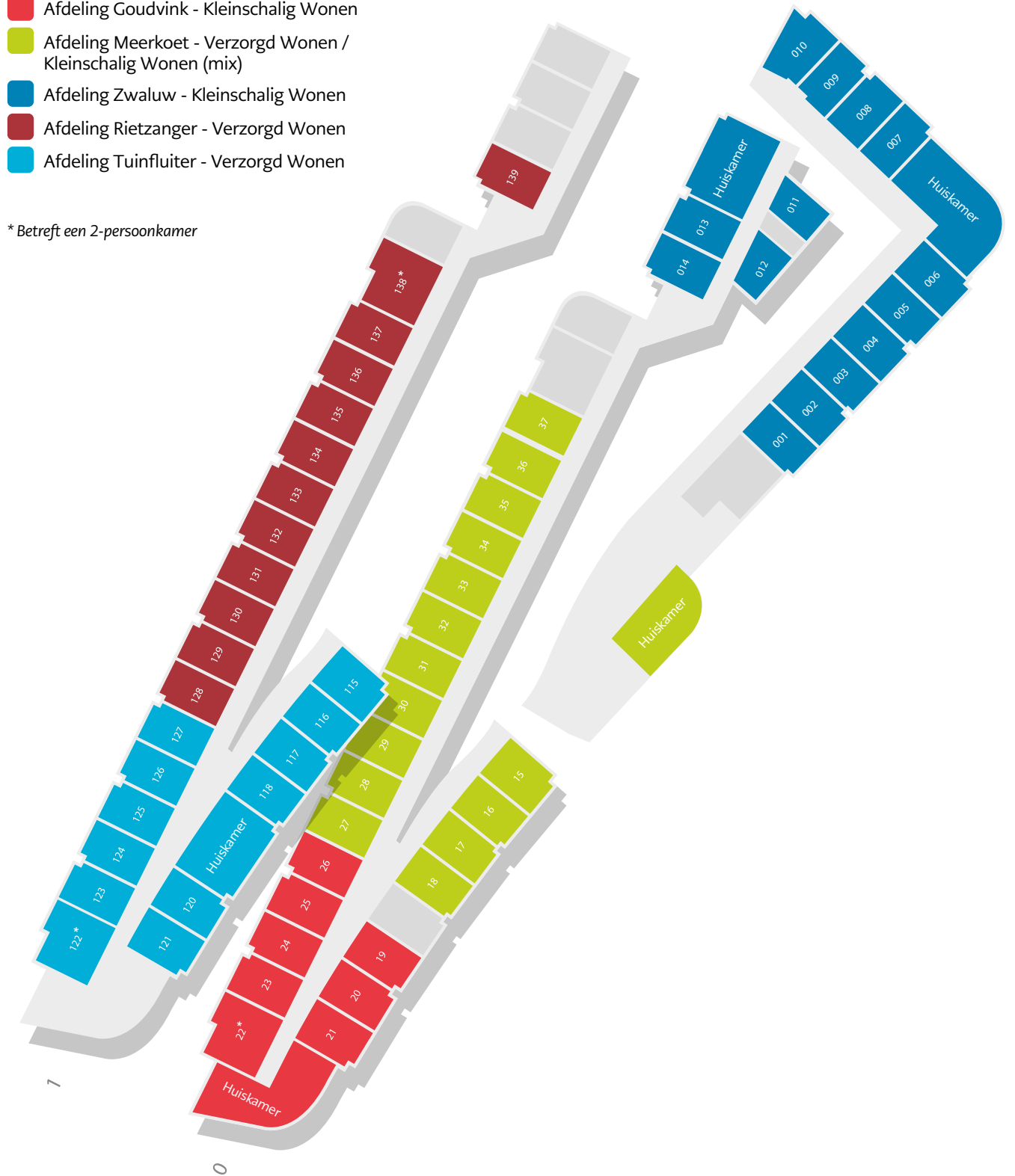

Verzorgd Wonen



Woongedeelte



Slaapgedeelte



Keuken



Badkamer

Impressie

Alle appartementen bestaan uit een ruime woon/slaapkamer en hebben een keukenblok inclusief koelkast. Ook is er een ruime badkamer aanwezig, voorzien van aanpassingen. De 2-kamerzorgappartementen zijn voorzien van een aparte slaapkamer.

1-kamerzorgappartement type 1



2-kamerzorgappartement type 2



Kleinschalig Wonen



Gemeenschappelijke huiskamer



Gemeenschappelijke huiskamer



Hal



Zithoek



Zithoek



Eettafel



Zithoek en keuken



Keuken



Haard



Wonen in de aanleunwoningen

Grenzend aan woonzorgcentrum Rehoboth zijn 24 aanleunwoningen van verschillende typen aanwezig.

Hier kunt u zelfstandig wonen met indien nodig thuiszorg (van RST Zorgverleners) en diensten op maat. Op het moment dat u zwaardere zorg nodig heeft en een WLZ-indicatie heeft gekregen, kunt u als nog in de aanleunwoningen blijven wonen en kan er VPT (Volledig Pakket Thuis) vanuit Rehoboth geleverd worden.

Bewoners binnen dit complex kunnen gebruik maken van verschillende diensten die Rehoboth biedt. U kiest zelf waar u behoefte aan hebt en wat past bij de huidige of toekomstige situatie. Het is mogelijk om huishoudelijke hulp en professionele zorg te ontvangen vanuit het woonzorgcentrum. Daarnaast kunt u aan diverse activiteiten deelnemen en de warme maaltijd gebruiken in het restaurant of in het eigen appartement.

Appartementtypen

De verschillende typen in het complex

Legenda

- Type 1
- Type 2
- Type 3

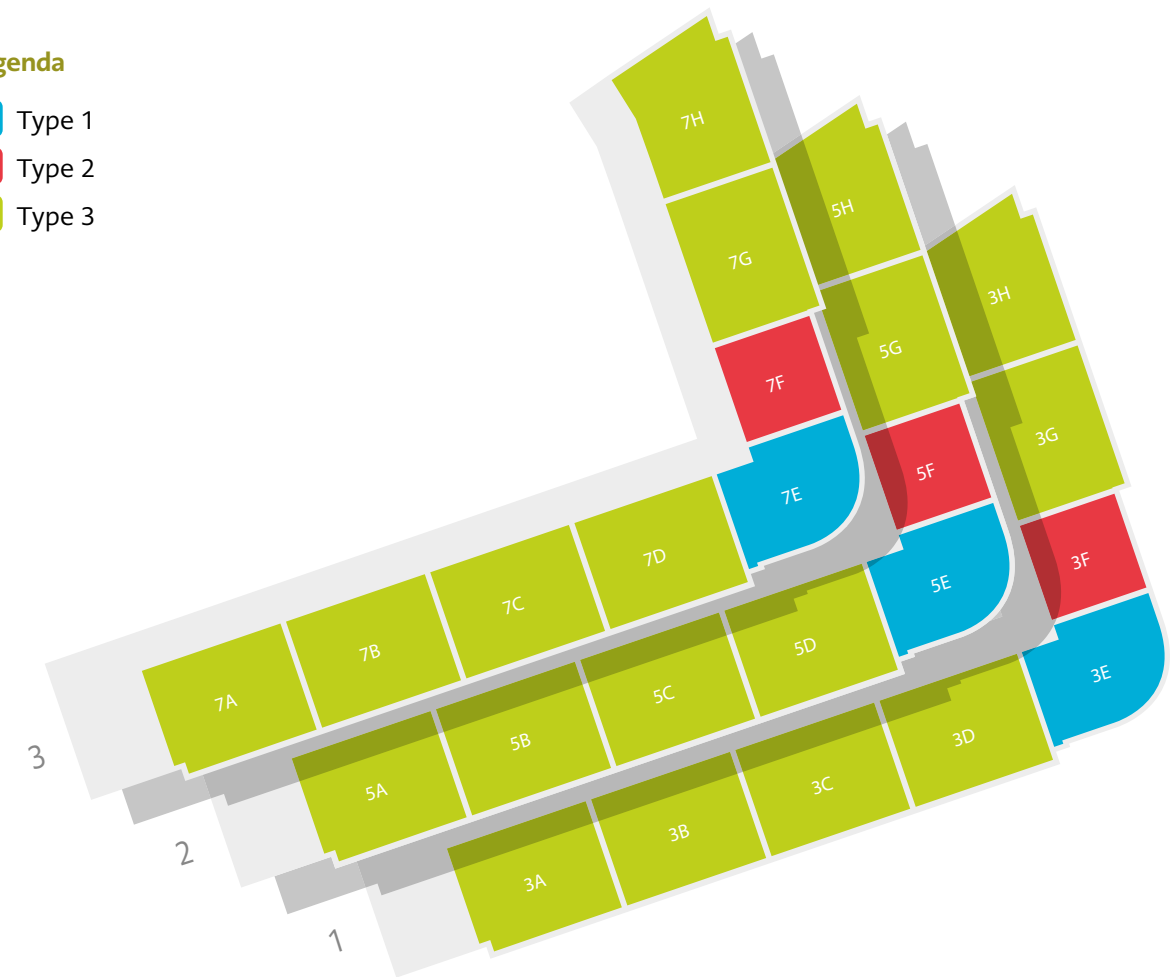

Impressie

Ieder appartement heeft een oppervlakte van 56 m² tot en met 73 m². De appartementen zijn voorzien van een woonkamer, een open keuken, een of twee slaapkamers, een ruime badkamer en een balkon. In de eigen berging is de mogelijkheid om een wasmachine te plaatsen. De appartementen hebben een eigen toegang en zijn te bereiken via de lift of met een trap en liggen aan inpan-dige gangen. Daarnaast heeft ieder appartement een personenalarmeringssysteem met een eigen halszender.

2-kamerappartement type 1



Woonkamer



Woonkamer

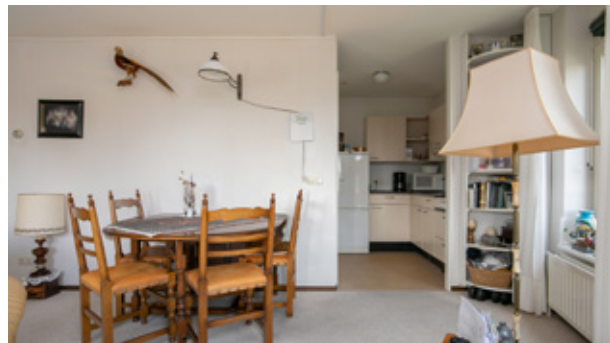

Eethoek



Keuken



Badkamer



Slaapkamer



Hal

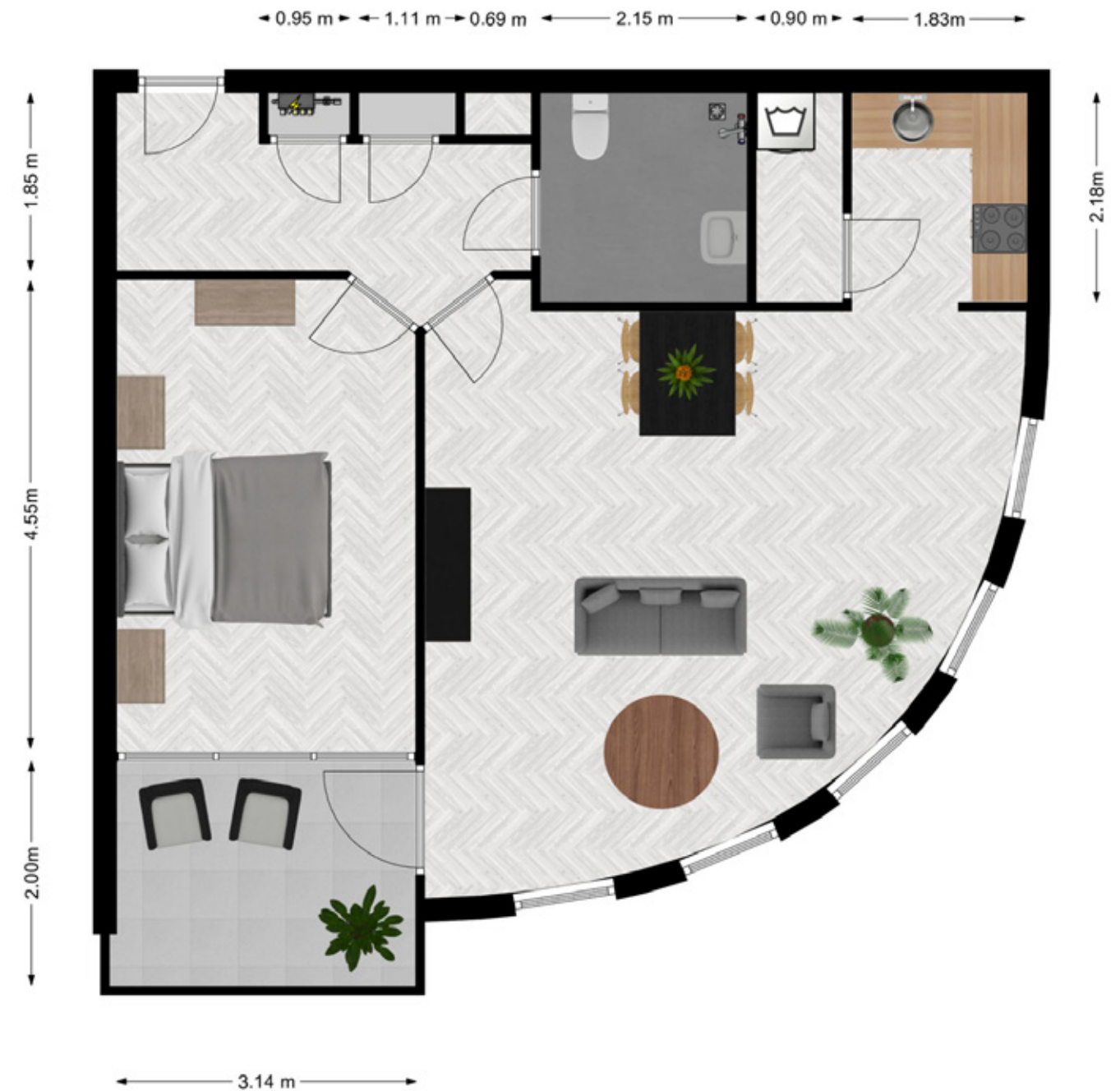

2-kamerappartement type 2



Woonkamer



Eethoek



Keuken



Badkamer

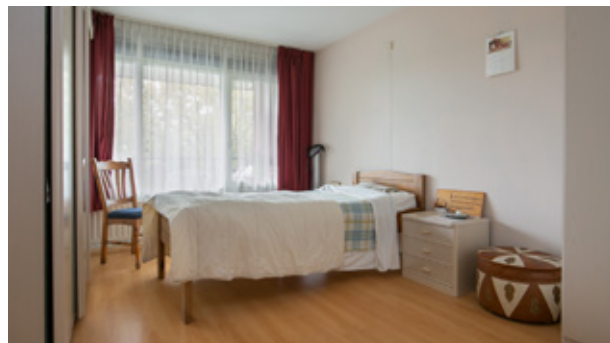

Slaapkamer



Balkon

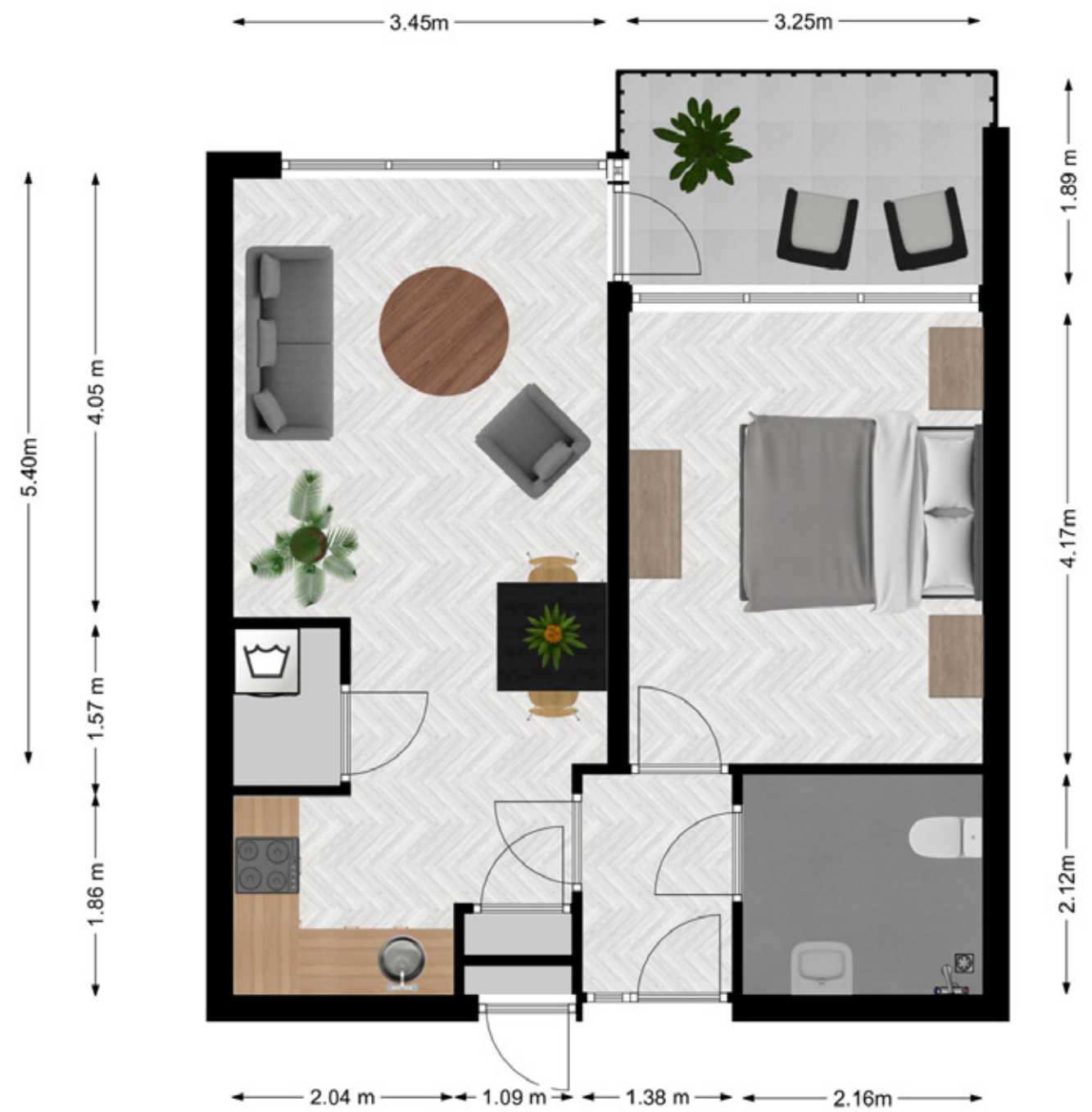

2-kamerappartement type 3



Woonkamer



Keuken



Toilet



Badkamer



Slaapkamer

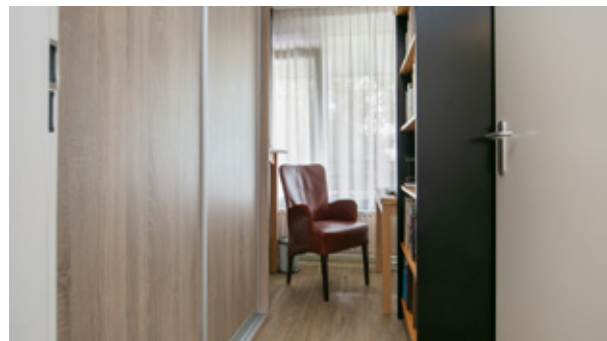

Extra kamer



Balkon

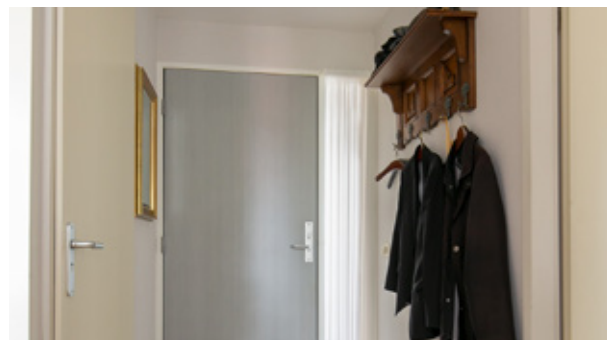



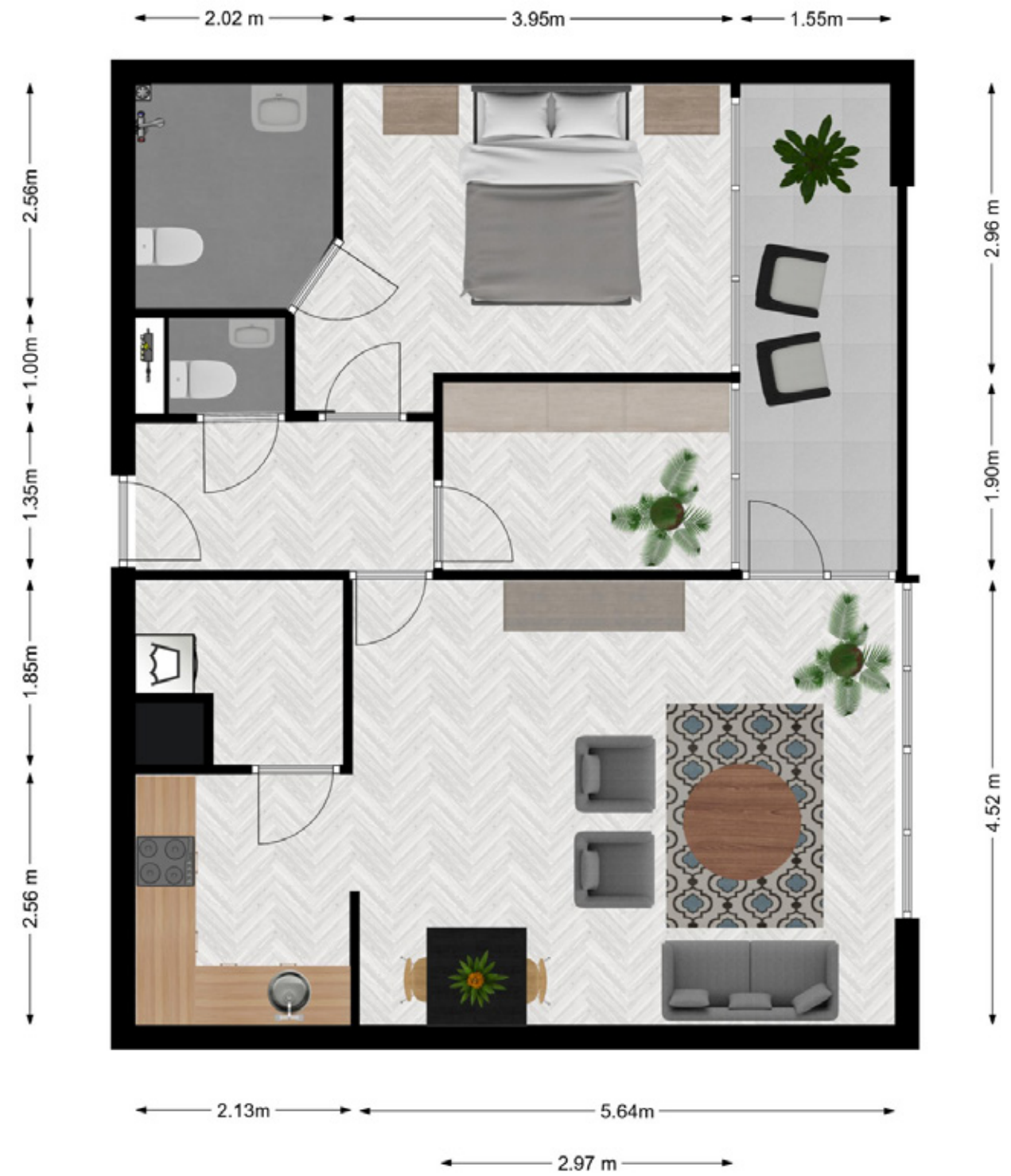











Hal



Hier vindt u ons

Cedrah biedt wonen, zorg en diensten aan op diverse locaties in Zuid-Holland en Zeeland. In het overzicht ziet u waar onze locaties zich bevinden en welke woonvormen, zorgtaken en diensten wij op de betreffende locatie kunnen bieden.

Wat bieden we aan?

-  Huurappartementen
-  Koopappartementen
-  Verzorging/verpleging
-  Kleinschalig Wonen
-  Kortdurend verblijf
-  Persoonlijke begeleiding
-  Dagbesteding
-  Palliatieve terminale zorg
-  Thuiszorg
-  Huishoudelijke hulp
-  Seniorenrestaurant
-  Maaltijdservice & catering
-  Welzijnsactiviteiten
-  Hulp op afroep

Zeeland

Woonzorgcentrum Eben-Haëzer

Briandlaan 2
4334 GP Middelburg
T 088 - 587 00 20
E ebenhaezer@cedrah.nl



Woonzorgcentrum Rehoboth

Bergweg 1
4461 LX Goes
T 0113 - 22 45 00
E rehobothgoes@cedrah.nl



Kleinschalig wonen Hebron

Kerkring 3-7
4306 CJ Nieuwerkerk
T 0111 - 46 01 20
E hebron@cedrah.nl



Seniorencomplex Marnixflat

Charlotte de Bourbonweg
4461 WX Goes
T 0113 - 22 45 00
E wonen@cedrah.nl



Zuid-Holland

Woonzorgcentrum Amandelhof

Fluiterlaan 36
2903 RL Capelle a/d IJssel
T 088 - 587 00 10
E amandelhof@cedrah.nl



Woonzorgcentrum Beth-San

Wilde Veenen 1
2751 EE Moerkapelle
T 079 - 593 18 40
E beth-san@cedrah.nl



Woonzorgcentrum Nebo

Hoofdland 1
3332 RD Zwijndrecht
T 078 - 612 42 88
E nebo@cedrah.nl



Woonzorgcentrum Uitzicht

Churchillsingel 483
3137 XB Vlaardingen
T 088 - 587 00 60
E uitzicht@cedrah.nl



Serviceflat Oorden Staete

Nudenoord 38
3079 ZH Rotterdam
T 088 - 587 00 55
E info@oordenstaete.nl



Serviceflat Rehoboth

Michelangelostraat 98
3066 NM Rotterdam
T 010 - 420 98 06
E rehobothrotterdam@cedrah.nl



Algemeen

Hoofdkantoor

1e Barendrechtseweg 40
2992 XC Barendrecht
T 088 - 587 00 50
E info@cedrah.nl



Meer informatie

In deze folder hebben we informatie gegeven over wonen in Rehoboth. Heeft u interesse gekregen of wilt u het graag met eigen ogen komen zien? Neem dan gerust contact op met de klantadviseur van Rehoboth via 0113 - 22 45 00 of met de verhuurmakelaar van Cedrah via 088 - 587 00 55. Wilt u meer informatie over beschikbaarheid en huurprijzen? Kijk dan op www.cedrah.nl/wonen.

Woont u in de buurt van Rehoboth, maar niet in één van onze complexen? Ook dan bent u van harte welkom om gebruik te maken van onze diensten. Wilt u een keer komen eten in ons restaurant? Dan bent u van harte welkom. Daarnaast verwelkomen wij u graag bij de diverse activiteiten. Een bezoekje brengen aan ons winkeltje kan natuurlijk ook. Wij bieden u graag de zorg en aandacht die u wenst en nodig heeft!

Deze documentatie is met de grootst mogelijke zorg samengesteld, aan de hand van de gegevens die ten tijde van het samenstellen van deze folder bekend waren. Desondanks maken wij een voorbehoud ten aanzien van eventuele wijzigingen. Aan eventuele afwijkingen, in afmeting(en), metrage(s) of uitvoering kunnen geen rechten worden ontleend.

Woonzorgcentrum Rehoboth

Bergweg 1,
4461 LX Goes

T 0113 - 22 45 00

E rehobothgoes@cedrah.nl

www.cedrah.nl