

Wonen

*Een vertrouwde plek met
goede zorg en dienstverlening*



*Rehoboth: dáár
voel ik me thuis!*

Cedrah

Cedrah biedt wonen, zorg en diensten aan ouderen die bewust kiezen voor een organisatie met een reformatorisch identiteitsprofiel. Om inzichtelijk te maken waar we voor staan, hebben we vijf kernwaarden geformuleerd. *Zingeving* staat bovenaan. De Bijbel is de inspiratiebron voor ons handelen en ons richtsnoer bij de keuzes die we maken. Dit is zichtbaar in onze cultuur en de activiteiten en komt tot uiting in een respect- en *liefdevolle* omgang met onze naaste. Vanuit onze *klantgerichtheid* beschouwen we ieder mens als uniek en waardevol en leveren we zorg op maat. We streven naar *openheid* en transparante communicatie in alle lagen van de organisatie. We zijn ook *betrouwbaar*; we maken reële afspraken en komen deze na.

Cedrah gaat uit van de Gereformeerde Gemeenten in Zeeland en Zuid-Holland en de Christelijke Gereformeerde Kerken in de regio Rotterdam.

Inhoud



4

Wonen in Goes

Wonen in het hart van Zeeland



6

Woonzorgcentrum Rehoboth

Een gezellige woongemeenschap



8

Wonen in Rehoboth

Veilig wonen in een vertrouwde omgeving



12

Aanleunwoningen

Zelfstandig wonen met zorg binnen handbereik



18

Huren in de Marnixflat

Levensloopbestendig wonen

21

Cedrah locaties

Waar vindt u ons?

Welkom in Rehoboth

Fijn dat u belangstelling heeft voor woonzorgcentrum Rehoboth. Omdat wij begrijpen dat verhuizen een ingrijpende en belangrijke stap in uw leven is, vindt u in deze folder meer informatie over de verschillende mogelijkheden. Wonen in Rehoboth biedt u niet alleen de voordelen van goede zorg en dienstverlening, maar ook een vertrouwde sfeer zoals u van huis uit gewend bent. Cliënten, huurders, medewerkers en vrijwilligers delen gezamenlijke waarden, gegrond op Gods Woord.

Ongetwijfeld zult u na het lezen van deze folder nog vragen hebben. Aarzel niet deze aan ons te stellen. Wij geven u graag meer uitleg. Wij doen ons best u de zorg en aandacht te geven die u wenst en nodig heeft.

Welkom in Rehoboth!

Kees van Moolenbroek
Locatiemanager



Wonen in Goes

In woonzorgcentrum Rehoboth woont u in het hart van Zeeland. Deze locatie is goed bereikbaar, heeft alle denkbare voorzieningen in de buurt en ligt in de rustige wijk Goes-Oost.

Wat maakt het wonen in Goes nu zo aantrekkelijk? Goes biedt een historische woonomgeving met volwaardige stedelijke voorzieningen, zoals de vele winkels en restaurants. Vanuit de stad bent u snel op het weidse platteland of bij het water.

Zorgvoorzieningen

Op korte afstand van het woonzorgcentrum Rehoboth is het Admiraal de Ruyter Ziekenhuis gevestigd, een ziekenhuis met meerdere vestigingen in Zeeland. Naast het ziekenhuis heeft Rehoboth goede contacten met huisartsen. In

het pand van Rehoboth zijn ook regelmatig een fysiotherapeut, kapper en een pedicure aanwezig.

Winkels

Het winkelcentrum van Goes is op loopafstand van Rehoboth en heeft een totaalaanbod van winkels. Ook bij slechter weer kunt u hier prima terecht. Diverse parkeerterreinen rondom dit centrum zorgen voor een goede bereikbaarheid. Iedere dinsdag is hier ook een weekmarkt te vinden, met een groot aanbod van producten.

Kerken

Op loopafstand van ons woonzorgcentrum zijn diverse reformatorisch kerken. Er zijn met deze kerken goede contacten. Dagelijks vindt er een dagsluiting plaats, die wordt verzorgd door een ouderling vanuit de Gereformeerde Gemeente. Het is mogelijk om diverse kerkdiensten te beluisteren via de kerkteléfono in uw appartement.

Goes biedt een historische woonomgeving met volwaardige stedelijke voorzieningen.



Vervoer

Goes is uitstekend bereikbaar met de auto. Ook het openbaar vervoer is aanwezig. Zo heeft Goes een treinstation en is er een bushalte vlakbij ons woonzorgcentrum.



Regelmatig vinden er in ons woonzorgcentrum activiteiten plaats, waarbij u van harte welkom bent.



U wilt graag zelfstandig blijven wonen, maar merkt dat af en toe wat ondersteuning welkom is. Onze woningen zijn levensloopbestendig, wat betekent dat u er ook kunt blijven wonen als u zorg nodig krijgt.





Woonzorgcentrum Rehoboth

Woonzorgcentrum Rehoboth is een gezellige woongemeenschap op loopafstand van de binnenstad van Goes. In 2001 is het gebouw geheel vernieuwd en geschikt gemaakt voor ouderen met verschillende zorgvragen.

Bij het ouder worden kan de huidige woning vaak een last worden in plaats van een lust. U wilt wellicht graag zelfstandig blijven wonen, maar merkt dat af en toe wat ondersteuning welkom is. Door de regelgeving in de zorgsector komt u niet meer zomaar in aanmerking voor een plaats in het verzorgingshuis. Als de zorgen toenemen, bent u aangewezen op thuiszorg. Maar hoe zorggeschikt is uw woning? En wie zorgt er voor het onderhoud van de woning?

Met deze vragen hoeft u zich in uw eigen woning binnen Rehoboth niet bezig te houden. Wonen in Rehoboth betekent veilig wonen in een vertrouwde omgeving. Heeft u (nog) geen zorg nodig? Ook dan is het wonen in een seniorenappartement

een goede keuze. Onze woningen zijn namelijk levensloopbestendig, wat betekent dat u er ook kunt blijven wonen als u (zware) zorg nodig krijgt. Op dat moment kunnen wij snel en zorgvuldig de nodige zorg voor u regelen, geleverd door onze bekwame en vriendelijke medewerkers.

Naast de zorg bieden wij in het woonzorgcentrum ook allerlei diensten en faciliteiten, zoals een kapper, pedicure, een bibliotheek en een winkeltje. Regelmatig vinden er in ons woonzorgcentrum activiteiten plaats; ook kunt u bij ons gezellig samen met anderen de warme maaltijd gebruiken in het restaurant.



Wonen in Rehoboth

Woonzorgcentrum Rehoboth beschikt over 60 plaatsen voor verzorging en verpleging, waaronder een gesloten afdeling. Ook beschikt het woonzorgcentrum over twee appartementen voor tijdelijk verblijf.

De appartementen zijn verdeeld over twee woonlagen, de eerste verdieping is met een lift bereikbaar. Voor het wonen in een zorgappartement in Rehoboth (we noemen dit zorg met verblijf) heeft u een indicatie van de Wet langdurige zorg (WLZ) nodig.

De woongemeenschap van Rehoboth kenmerkt zich door een reformatorische identiteit en er is veel contact met medebewoners. Daarnaast

zijn er volop mogelijkheden voor het bezoeken van activiteiten en dagsluitingen. De warme maaltijd wordt langsgebracht, maar u kunt ook samen met anderen de maaltijd gebruiken in het restaurant.

Appartementtypen

De verschillende typen in het complex

Legenda

- Type 1
- Type 2

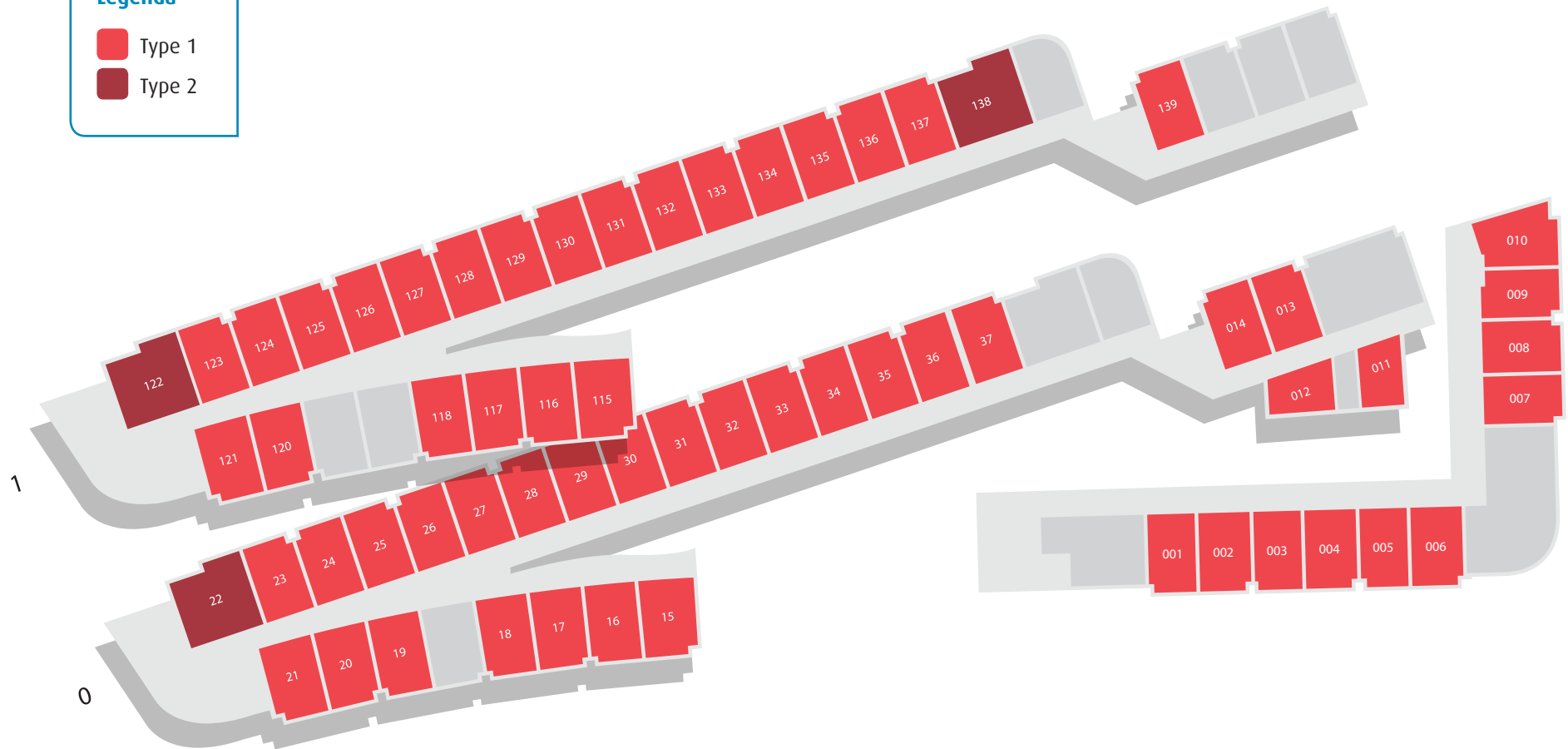

1-kamerzorgappartement Type 1

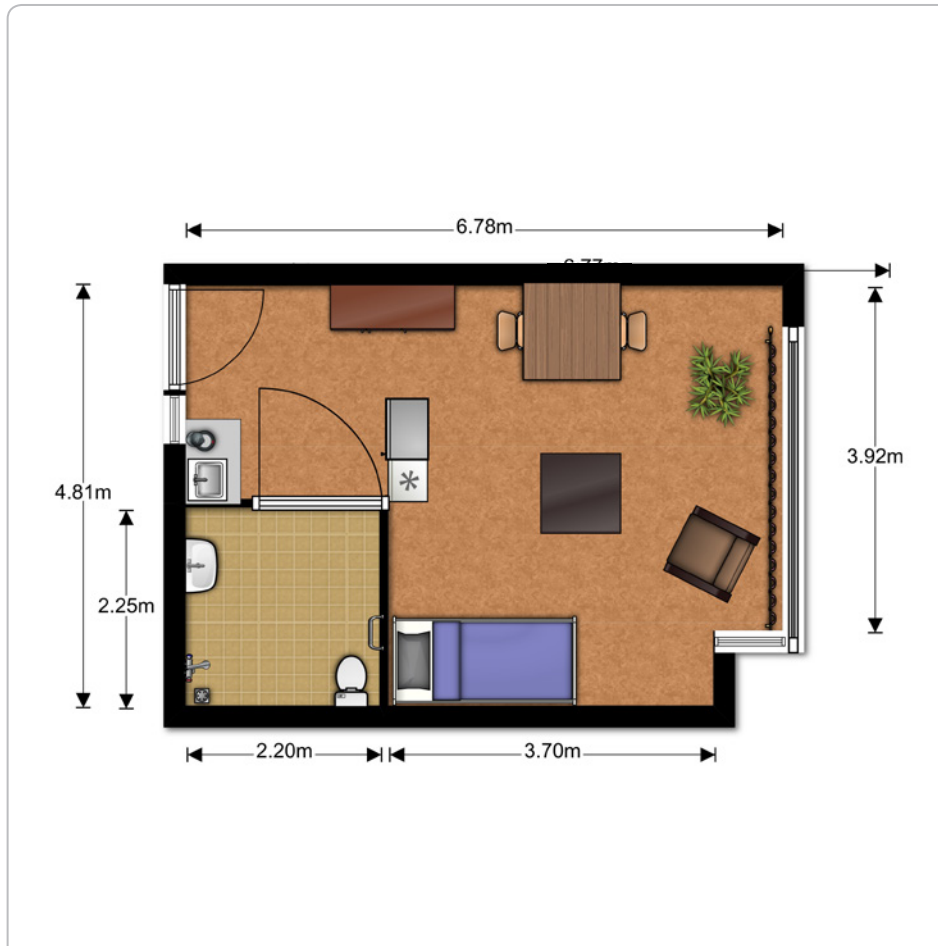

Woon/slaapkamer



Badkamer

2-kamerzorgappartement Type 2

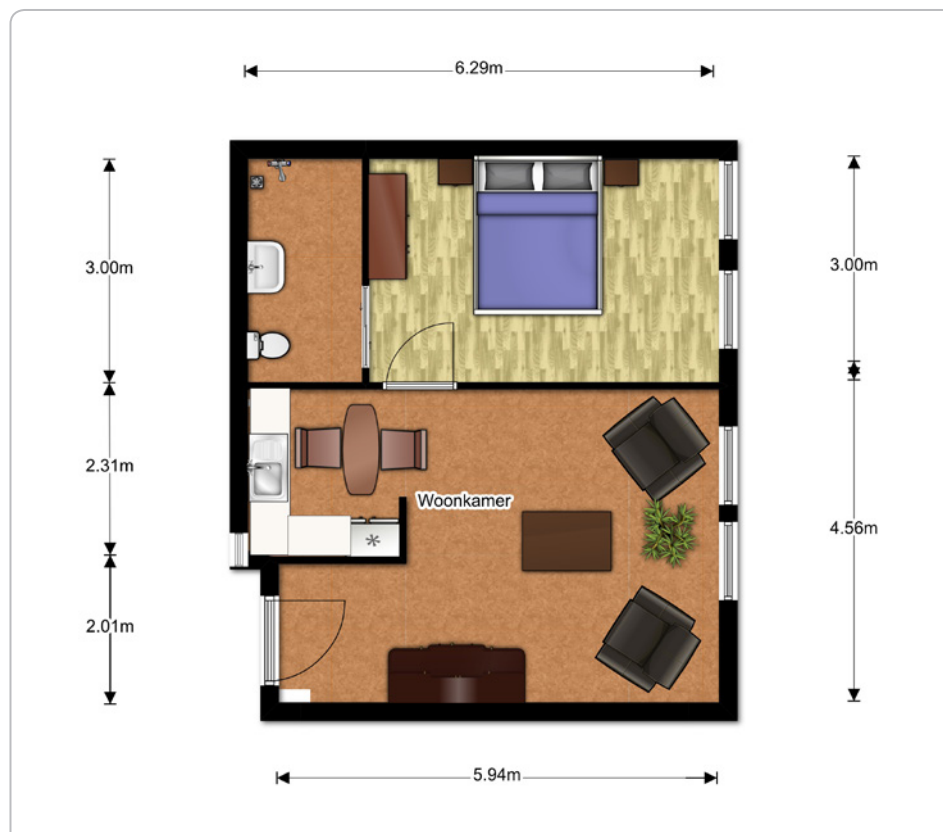

Impressie

Alle appartementen bestaan uit een ruime woon/slaapkamer en hebben een keukenblok inclusief koelkast. Ook is er een ruime badkamer aanwezig, voorzien van aanpassingen. De 2-kamerzorgappartementen zijn voorzien van een aparte slaapkamer.



Woonkamer en keuken



Slaapkamer



Aanzicht aanleunwoningencomplex

Aanleunwoningen

Grenzend aan woonzorgcentrum Rehoboth zijn 24 aanleunwoningen van verschillende typen beschikbaar. Hier kunt u zelfstandig wonen met indien nodig thuiszorg en diensten op maat. Bewoners binnen dit complex kunnen gebruik maken van verschillende diensten die Rehoboth biedt. U kiest zelf waar u behoefte aan hebt en wat past bij de huidige of toekomstige situatie. Het is mo-

gelijk om huishoudelijke hulp en professionele zorg te ontvangen vanuit het woonzorgcentrum. Daarnaast kunt u aan diverse activiteiten deelnemen en de warme maaltijd gebruiken in het restaurant of in het eigen appartement.

Impressie

Ieder appartement heeft een oppervlakte van 56 m² tot en met 73 m². De appartementen zijn voorzien van een woonkamer, een open keuken, een of twee slaapkamers, een ruime badkamer en een balkon. In de eigen berging is de mogelijkheid om een wasmachine te plaatsen. De appartementen hebben een aparte toegang en zijn te bereiken via de lift of met een trap en liggen aan inbandige gangen. Daarnaast heeft ieder appartement een personenalarmeringssysteem met een eigen halszender.

Appartementtypen

De verschillende typen in het complex

U kiest zelf waar u behoefte aan hebt en wat past bij de huidige of toekomstige situatie.



Legenda

- Type 1
- Type 2
- Type 3

2-kamerappartement type 1



Woonkamer



Uitzicht vanaf het balkon



Keuken



Slaapkamer



Het appartement op de derde verdieping



Douche en toilet

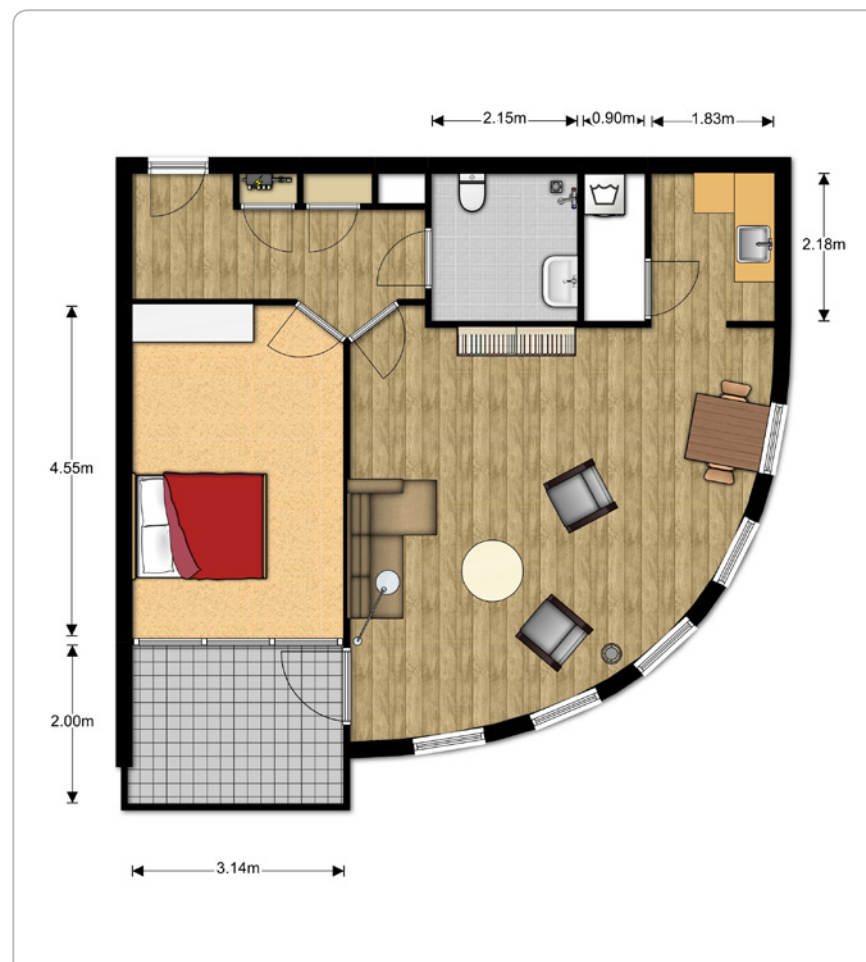

U kunt gebruik maken van de diensten die Rehoboth biedt.

2-kamerappartement type 2

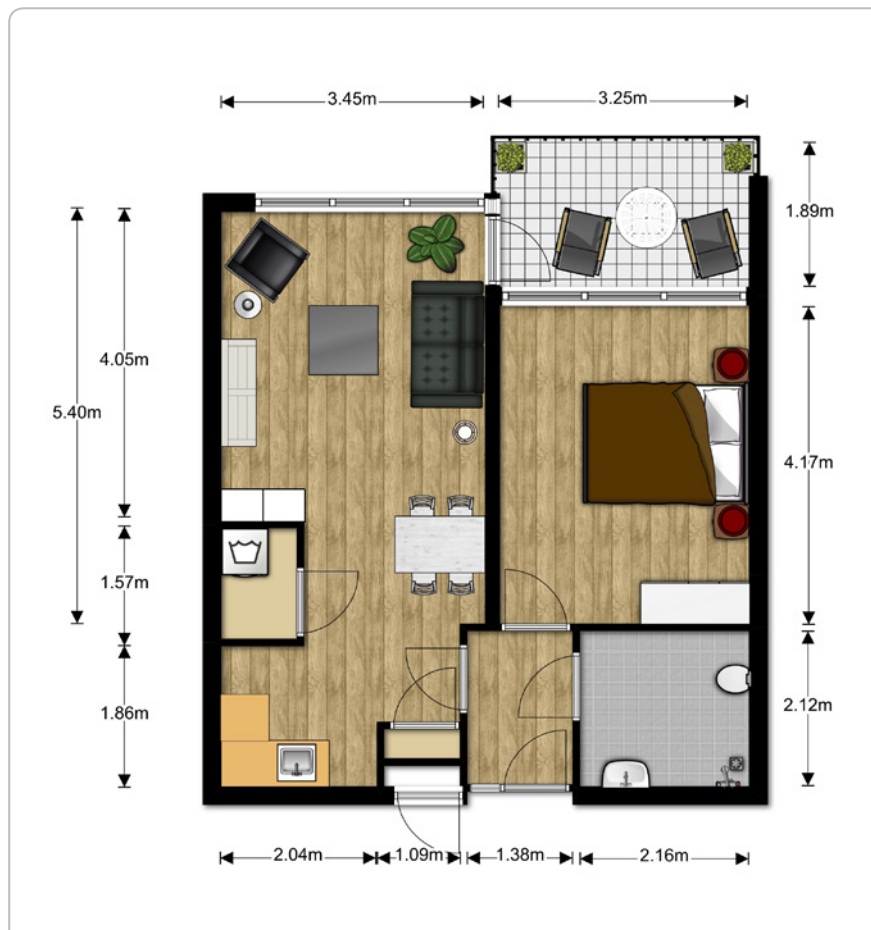

De warme maaltijd gebruiken in het restaurant of in het eigen appartement? Cedrah laat u de keuze.



Balkon



Uitzicht vanaf het balkon



Keuken



Woonkamer



Het appartement op de tweede verdieping

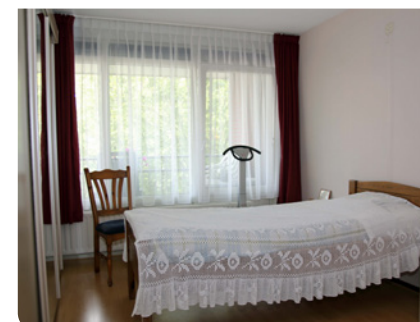

Slaapkamer

3-kamerappartement type 3



Woonkamer en toegang tot het balkon



Keuken



Het appartement, rechtsboven in het complex



Uitzicht vanaf het balkon



Slaapkamer 1



Toilet

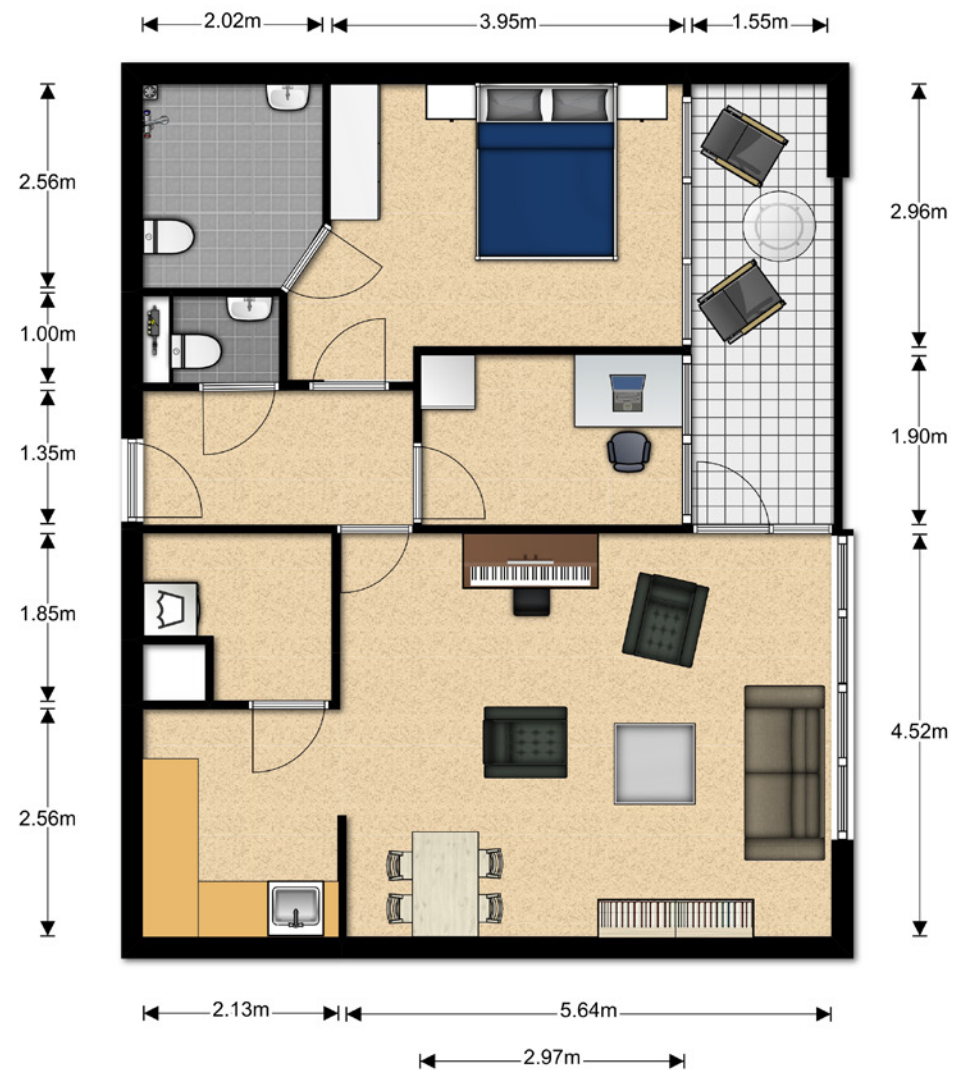

Het is mogelijk om huishoudelijke hulp en professionele zorg te ontvangen vanuit het woonzorgcentrum.



Marnixflat vanaf Louise de Colignylaan

Huren in de Marnixflat

De Marnixflat is een rustig seniorencomplex, gelegen in de wijk Goes-Oost en goed te bereiken met de auto. Het centrum van Goes ligt op ongeveer anderhalve kilometer. Het complex biedt de voordelen van zelfstandig wonen, gecombineerd met zorg en diensten binnen handbereik. De Marnixflat telt 45 gelijkvloerse appartementen op een mooie rustige locatie. Het complex is

gelegen naast de Sionskerk, het gebouw van de Gereformeerde Gemeente Goes. Op 700 meter afstand ligt woonzorgcentrum Rehoboth waar men gebruik kan maken van een warme maaltijd en deel kan nemen aan activiteiten. Daarnaast bieden wij assistentie bij het zoeken naar passende zorg zoals thuiszorg, huishoudelijke hulp en maaltijdvoorziening. Ook kunnen wij helpen bij

De voordelen van zelfstandig wonen, gecombineerd met zorg en diensten.

Impressie

De appartementen hebben een oppervlakte van 66 m² tot 71 m² en beschikken over één slaapkamer, een badkamer en een berging. Appartementen op de begane grond hebben een kleine tuin. Op de overige twee verdiepingen is een balkon aanwezig. De meeste appartementen zijn aangesloten op een centrale verwarmingsunit. Een 8-tal appartementen zijn voorzien van een eigen CV-ketel. Daarnaast is er in het complex een lift aanwezig.

het zoeken naar een geschikte woonplek in één van de andere Cedrah-locaties wanneer u meer zorg nodig heeft dan in de Marnixflat geboden kan worden.

2-kamerappartement type 1



Marnixflat, aanzicht vanaf de Charlotte de Bourbonweg



Marnixflat, aanzicht vanaf de Graaf Adolfstraat

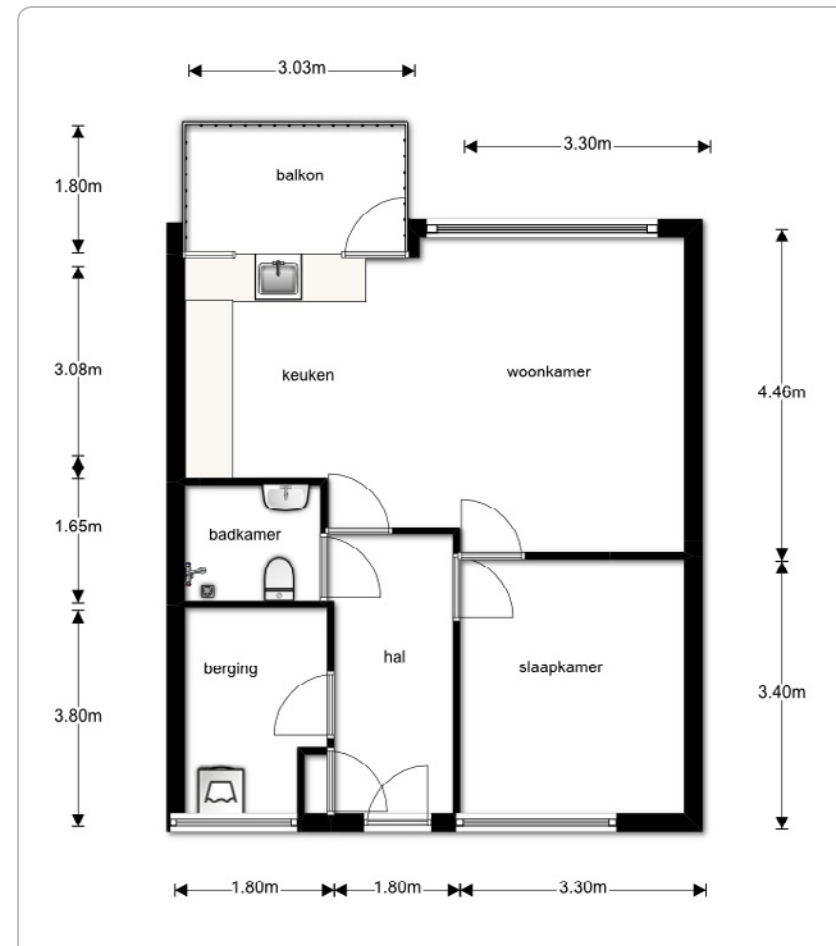

2-kamerappartement type 2

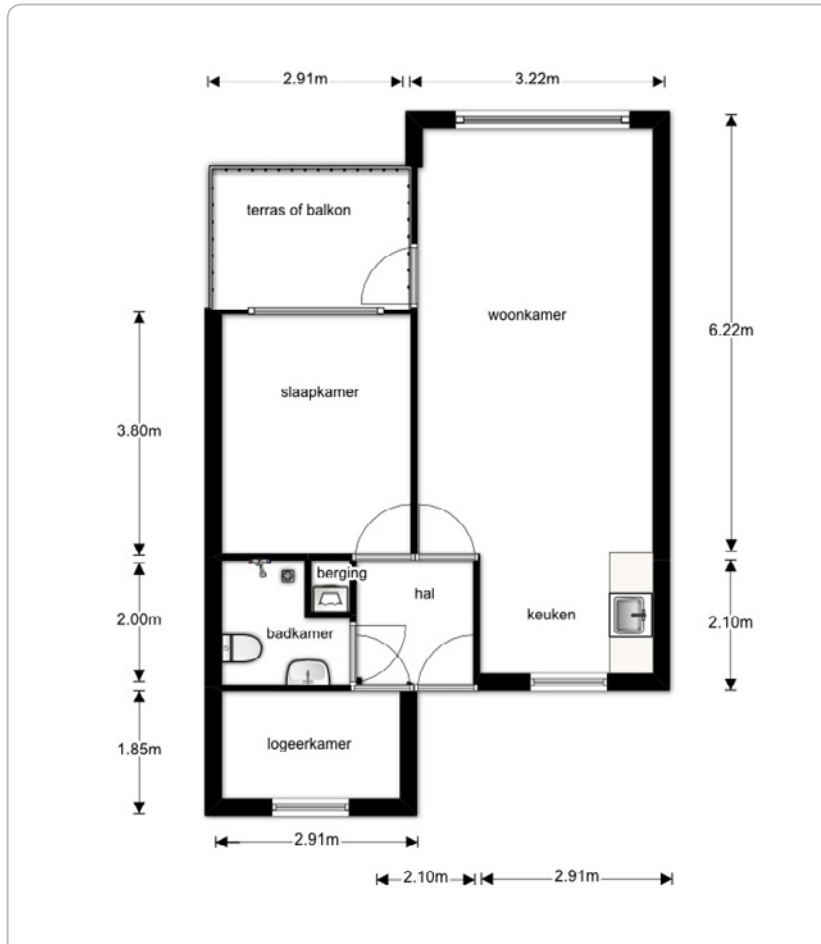

Keuken en hal, appartement type 2



Woonkamer, appartement type 2

Cedrah locaties

Waar vindt u ons?

Cedrah biedt wonen, zorg en diensten aan op diverse locaties in Zuid-Holland en Zeeland. In het overzicht ziet u waar onze locaties zich bevinden en welke woonvormen, zorgtaken en diensten wij op de betreffende locatie kunnen bieden.

Legenda

-  Huurappartementen
-  Koopappartementen
-  Verzorging/verpleging
-  Kleinschalig wonen
-  Kortdurend verblijf
-  Persoonlijke begeleiding
-  Dagbesteding
-  Palliatieve terminale zorg
-  Thuiszorg
-  Huishoudelijke hulp
-  Seniorenrestaurant
-  Maaltijdservice & catering
-  Welzijnsactiviteiten
-  Hulp op afroep



Meer informatie?

In deze folder hebben we informatie gegeven over wonen in Rehoboth en de Marnixflat. Heeft u interesse gekregen of wilt u het graag met eigen ogen komen zien? Neem dan gerust contact op met de klantadviseur van Rehoboth via 0113 22 45 00. Woont u in de buurt van Rehoboth, maar niet in één van onze complexen? Ook dan bent u van harte welkom om gebruik te maken van onze diensten. Wilt u een keer komen eten in ons restaurant? Dan bent u van harte welkom. Daarnaast verwelkomen wij u graag bij de diverse activiteiten. Een bezoekje brengen aan ons winkeltje kan natuurlijk ook. Wij bieden u graag de zorg en aandacht die u wenst en nodig heeft!

Deze documentatie is met de grootst mogelijke zorg samengesteld, aan de hand van de gegevens die ten tijde van het samenstellen van deze brochure bekend waren. Desondanks maken wij een voorbehoud ten aanzien van eventuele wijzigingen. Aan eventuele afwijkingen, in afmeting(en), metrage(s) of uitvoering kunnen geen rechten worden ontleend.

Woonzorgcentrum Rehoboth

Locatiemanager:

dhr. C. (Kees) van Moolenbroek

Bergweg 1, 4461 LX Goes

T 0113 22 45 00

F 0113 22 45 99

E rehobothgoes@cedrah.nl

www.cedrah.nl